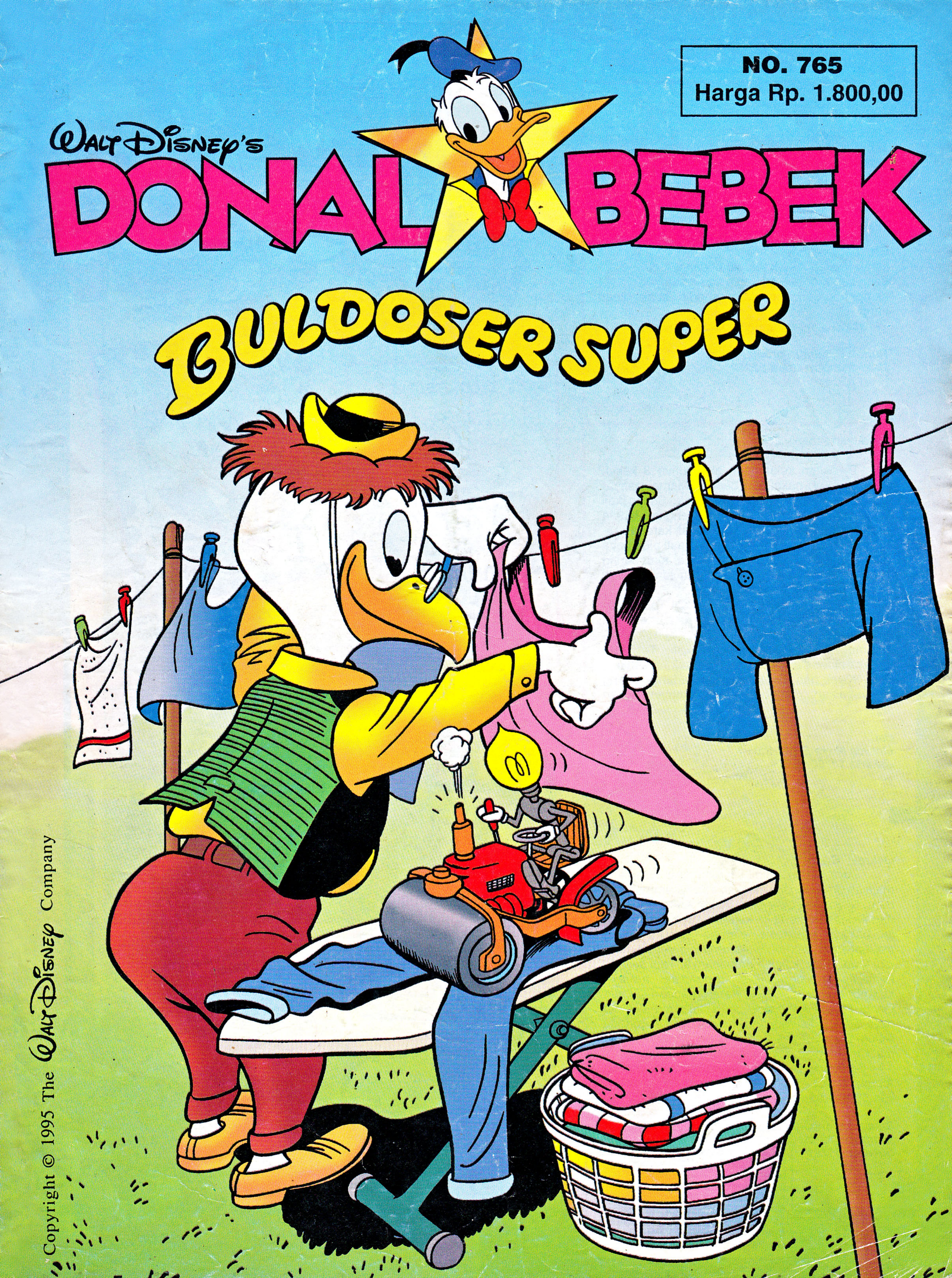
NO. 765
Harga Rp. 1.800,00
WALT DISNEY'S
DONAL BEBEK
BULDOSER SUPER
Copyright © 1995 The Walt Disney Company

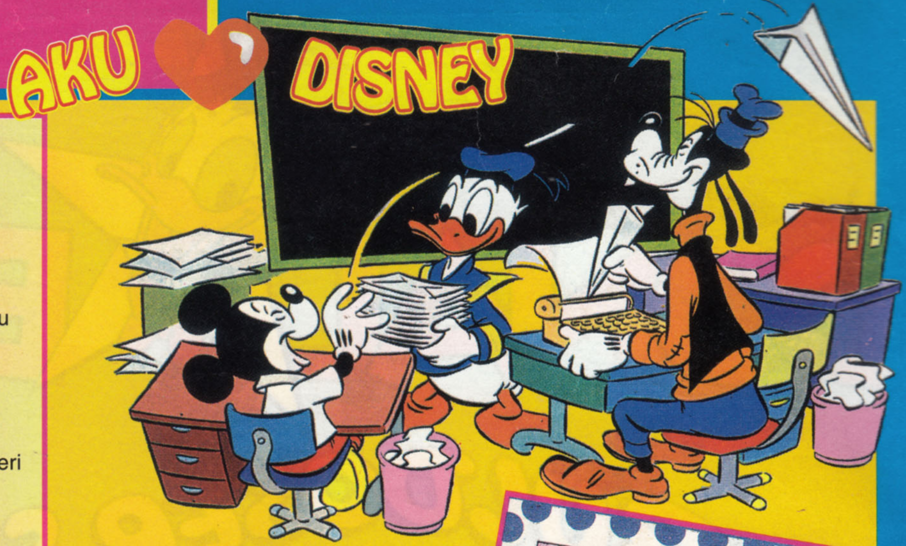

PAMAN GOBER

Oh...paman gober
kamu adalah bebek terkaya di dunia
hartamu berlimpah ruah di gudang uangmu
segala bisnis kau jalani
kamu selalu mandi di kolam uangmu
setiap hari kamu selalu memikirkan uangmu
kamu takut uangmu akan dicuri orang
bahkan kamu sampai sakit memikirkannya
Oh...paman gober
kamu adalah bebek terpelit di dunia
uang sepeser pun tak ingin kau keluarkan
sampai keponakankanmu sendiri tidak diberi uang
walau pun begitu hatimu begitu baik hati

Rudolf Lumban Toruan (12 th)
Dairi-Sumatra Utara 22212

Donal yang manis,

Di dalam keluargaku aku punya 3 kakak laki-laki...yang nakal dan bandel. Mama menyebut mereka Kwik, Kwek dan Kwak. Setiap kali Albummu terbit, mereka pasti bertengkar! Mama jadi kesal karenanya. Aku juga kesal, karena setiap kali mereka selesai membaca, pasti albumnya diletakkan sembarangan...sehingga aku sering bingung mencarinya. Dan jika aku tanya, pasti mereka saling menuduh!

Aduh, Donal...aku kesal sekali! Tapi suatu kali, di hari ulang tahunku, mereka membuat kejutan...aku diberi 3 buah bundel Albummu...wah, aku bahagia sekali. Ternyata mereka diam-diam merawatmu untuk hadiahku. Kwik, Kwek dan Kwak memang kadang-kadang menyebalkan...namun terkadang menyenangkan juga!

dari,
Monica Maya S. (12 th0
Jakarta 13760.

Dearest, Donal

Saya selalu membeli Albummu di tukang majalah di kampusku tiap kali ada Albummu yang baru. Kebetulan baru-baru ini teman-teman saya dari Amerika datang ke kampus saya untuk belajar bahasa Indonesia. Karena mereka sering melihat saya membaca Albummu, mereka menjadi tertarik untuk ikut membacanya. Tapi sayang kemampuan berbahasa Indonesia mereka kurang memadai. Lalu kami mencari Album Donal dalam bahasa Inggris, ternyata di kota saya tidak ada. Akhirnya mereka berlangganan Album Donal Bebek langsung dari Amerika, selama 1 tahun tinggal di Indonesia.

Sekarang kami bisa sama-sama membaca Album Donal Bebek walaupun dalam bahasa yang berbeda.

Salam sayang,
Ningrum (22 th)
Salatiga 50721

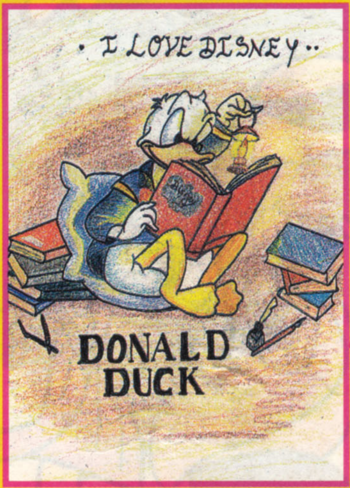

Eunike (13 th)
Jakarta 11430

Sherly Yosephina (15th)
Pekanbaru-Riau 28265

Thereissia (19 th)
Medan

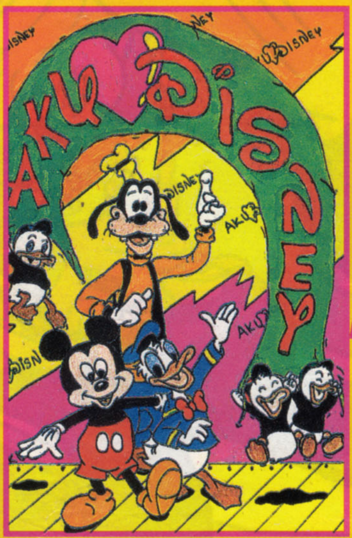

Rutnari (15 th)
Jakarta

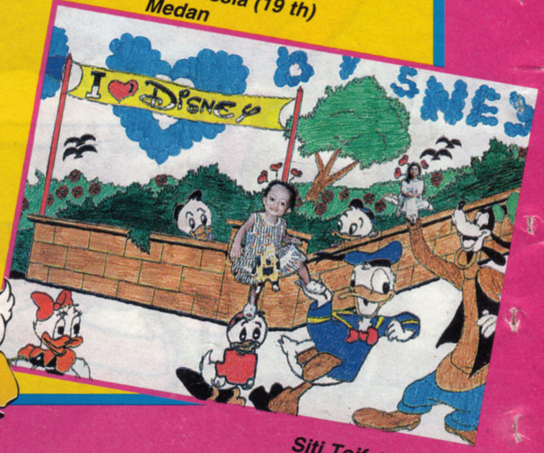

Siti Toifatun (14 th)
Kebumen 54473

Kirimkan karya teman-teman ke Redaksi Donal Bebek/AWD, Jl. Palmerah Selatan 22, Jkt. 10270. Tulis nama, umur dan alamat dengan jelas. Cantumkan pula di sudut kiri atas Aku ♥ Disney! Bagi yang karyanya dimuat akan mendapat sebuah Sweater Disney yang keren! Sweater akan dikirim langsung ke alamat masing-masing!

DONAL BEBEK

BULDOZER SUPER

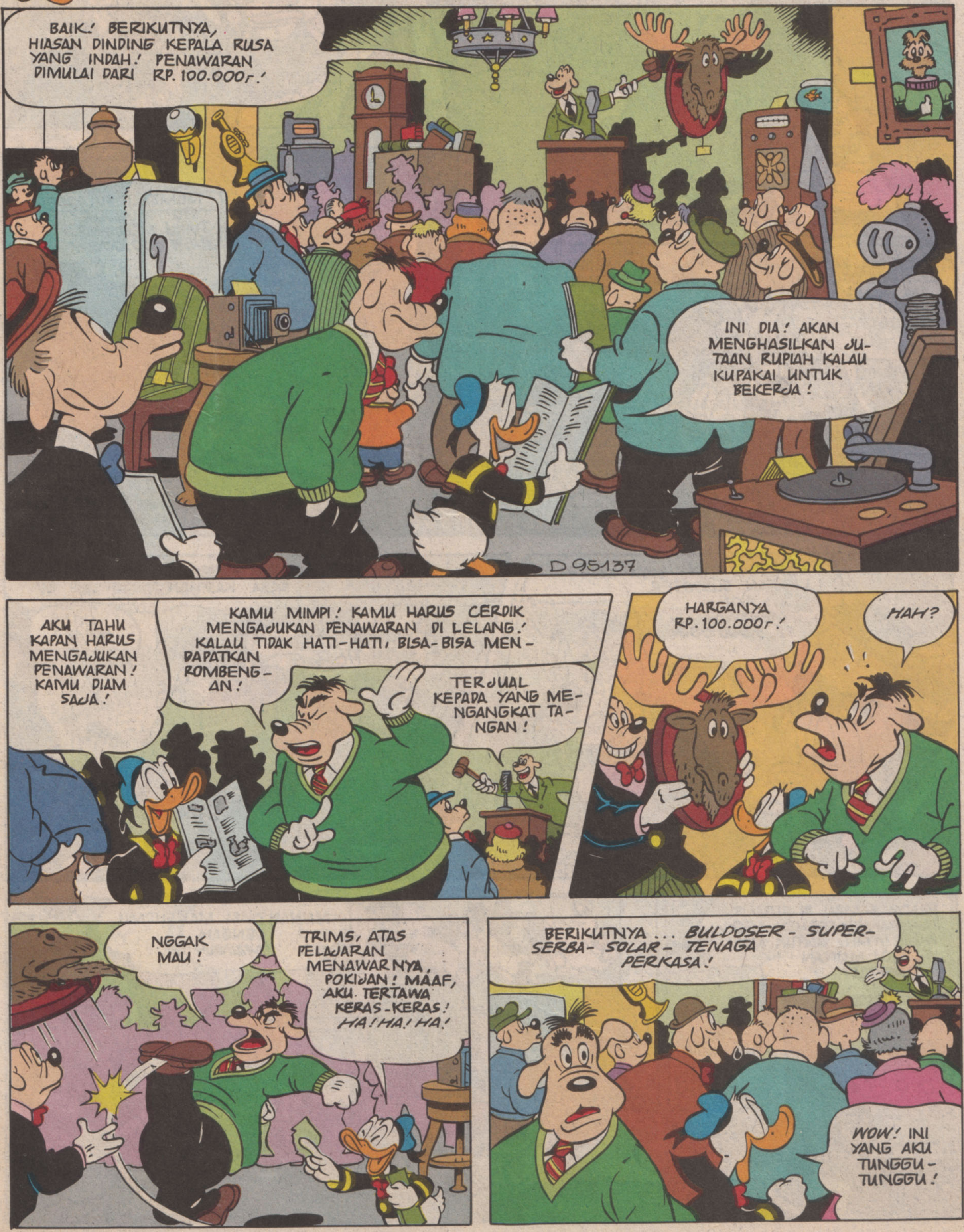

DITERBITKAN PT GRAMEDIA (MAJALAH)

KUPON AKU ♥ DISNEY

KUPON TTS DONAL BEBEK 765

IZIN KEJAKSAAN AGUNG RI
NO.B-305/D.2/Dp.3/05/1996

ITUKAH (GLEK!) SI BULDOSER "PERKASA"?
HUHUU! PINTAR SEKALI KAMU, DONAL! HA! HA! HA!
HA! HA! HA!
KITA LIHAT, BISAKAH INI BEKERJA!
ADUH! JARI KAKIKU!
WALA-WALA!
WOW! BULDOSER KECIL INI BISA BERGERAK! KUCOBA REM-NYA!
ADUH!
CIEEET!
TETAPI DONAL PUN SEGERA MENGUASAI-NYA...
KITA LIHAT, APAKAH "BULDOSER-SUPER-SERBA-SOLAR-TENAGA-PERKASA" INI MEMANG COCOK DENGAN NAMA-NYA!

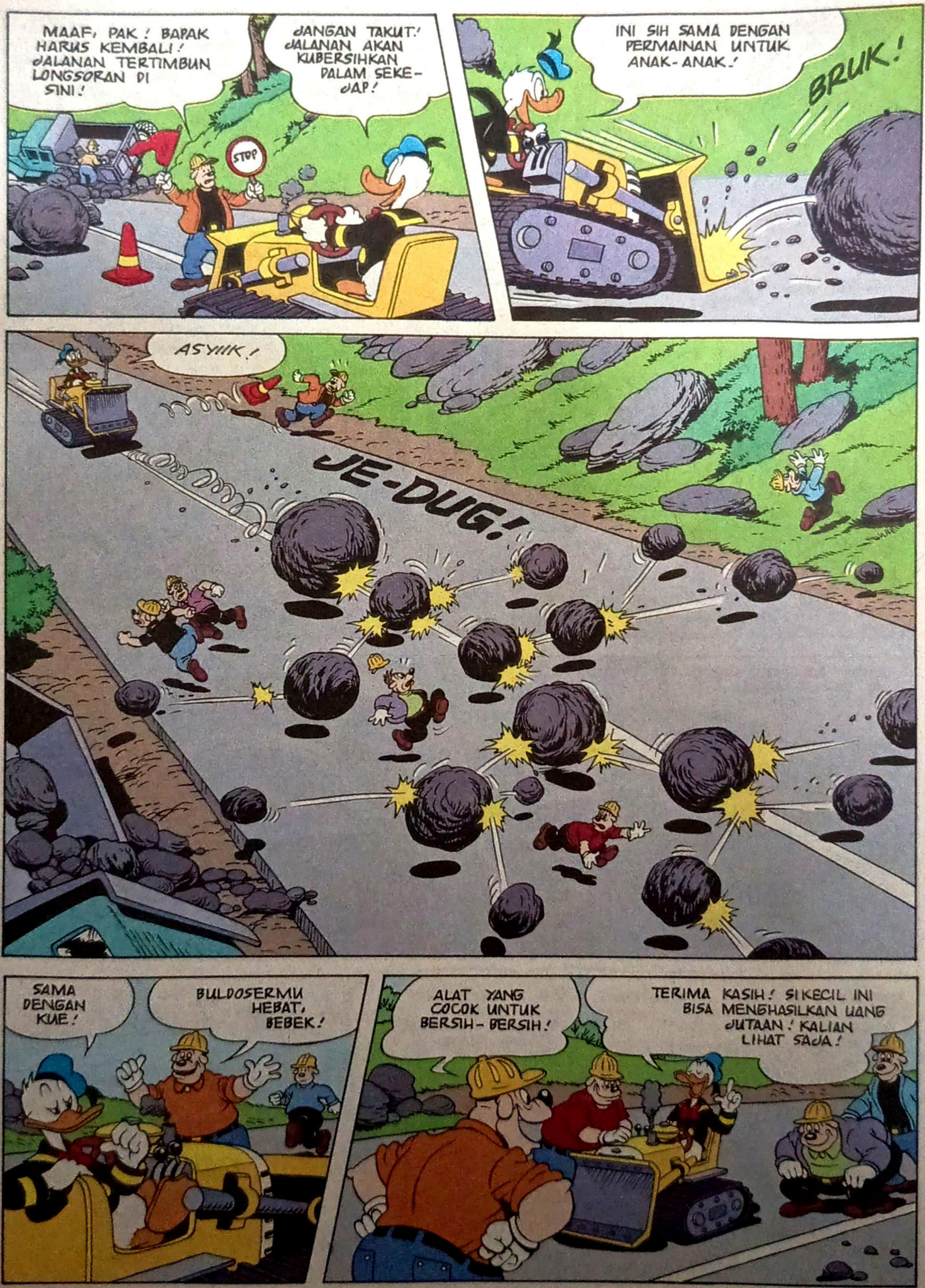

MAAF, PAK! BAPAK HARUS KEMBALI! JALANAN TERTIMBUN LONGSORAN DI SINI!
STOP
JANGAN TAKUT! JALANAN AKAN KUBERSIHKAN DALAM SEKEJAP!
INI SIH SAMA DENGAN PERMAINAN UNTUK ANAK-ANAK!
BRUK!
ASYIIK!
JE-DUG!
SAMA DENGAN KUE!
BULDOSERMU HEBAT, BEBEK!
ALAT YANG COCOK UNTUK BERSIH-BERSIH!
TERIMA KASIH! SI KECIL INI BISA MENGHASILKAN UANG JUTAAN! KALIAN LIHAT SAJA!

KETIKA DONAL TIBA DI RUMAH...
WAH! BERHASIL MEMBAWANYA PULANG, YA! BUTUH WAKTU DUA JAM, LHO!
AKU SIBUK, SIH!
SIBUK ATAU TERSESAT? TERAKHIR AKU MELIHAT MAINAN ITU MEMBAWAMU KE LUAR KOTA! HA! HA!
NGACO, KAMU!
PERKASA, YA? KOK TIDAK MENIMBULKAN SUARA RIBUT KETIKA BERJALAN?
ATAU MENGELUAR-KAN ASAP YANG TEBAL?
SAMA SEKALI BUKAN JENIS BULDOSER YANG DI-PAKAI OLEH PRIA YANG BENAR-BENAR JAN-TAN!
HM, BULDOSER MAINAN ITU PASTI NGGAK BISA ME-RUBUHKAN GUBUK!
SIAPA BILANG? AKAN KUPERLIHATKAN KEPADAMU, BAWEL!
SI KECIL YANG AJAIB INI MEMPUNYAI SEGALA YANG KUPERLU-KAN UNTUK MENDAPAT-KAN UANG.

DONAL MEMASANG IKLAN...
LIHAT, NIH! "PEMBULDOSERAN : TIDAK ADA YANG TAK MUNGKIN! HUBUNGI DONAL BEBEK!" BAGUS SEKALI!
DAN TAK LAMA KEMUDIAN...
TUAN BEBEK ? YA, AKU PUNYA POHON YANG TERUS-MENERUS MENGGANGGUKU! DAPATKAH ANDA MENOLONGKU?
TUGAS PERTAMA YANG MENDATANGKAN UANG...
INI BARU BENAR-BENAR PEKERJAAN PEMBULDOSERAN! INILAH UANG JUTAANKU YANG PERTAMA!
POHON ITU SANGAT BERBAHAYA! SUATU SAAT BISA ROBOH ATAU CABANGNYA PATAH MENIMPA ATAP! AKU TIDAK TAHU HARUS BERBUAT APA!
JANGAN KHAWATIR, BU! SERAHKAN MASALAH INI PADAKU!
JUUKK!
TUNGGU! TUNGGU! JANGAN DIROBOHKAN DULU! YA, AMPUN!
INI SAMA SEKALI BUKAN MASALAH BAGI DONAL BEBEK BERSAMA BULDOSER-SUPER-SERBA-SOLAR-TENAGA-PERKASA!

BRA-AKK!
DENGAN TENAGA DORONGAN YANG PENUH...
...GAYA TARIK BUMI TIDAK JADI MASALAH!
BAHAYA KECIL TAK BIKIN TAKUT!
DAN TIDAK ADA PEKERJA-AN YANG TIDAK MUNGKIN!
HA? SUDAH MENYERAH? MAINAN ITU TAK MUNGKIN MENYELESAIKAN PEKERJAAN YANG BENAR-BENAR PEKERJAAN!
DIAMLAH! DALAM 10 MENIT AKU BISA MENG-HASILKAN 10 JUTA!
O, YA? PERCAYA HAL ITU, SAMA DE-NGAN PERCAYA PADA NEGERI DONGENG!
BERARTI KAU TIDAK MERASA-KAN APA-APA KALAU AKU MENGGOSOKMU DENGAN UANG INI! IYA, 'KAN?
HAH?
KURASA AKHIRNYA AKU SUDAH BERHASIL MEYAKINKAN-NYA!
BAH!

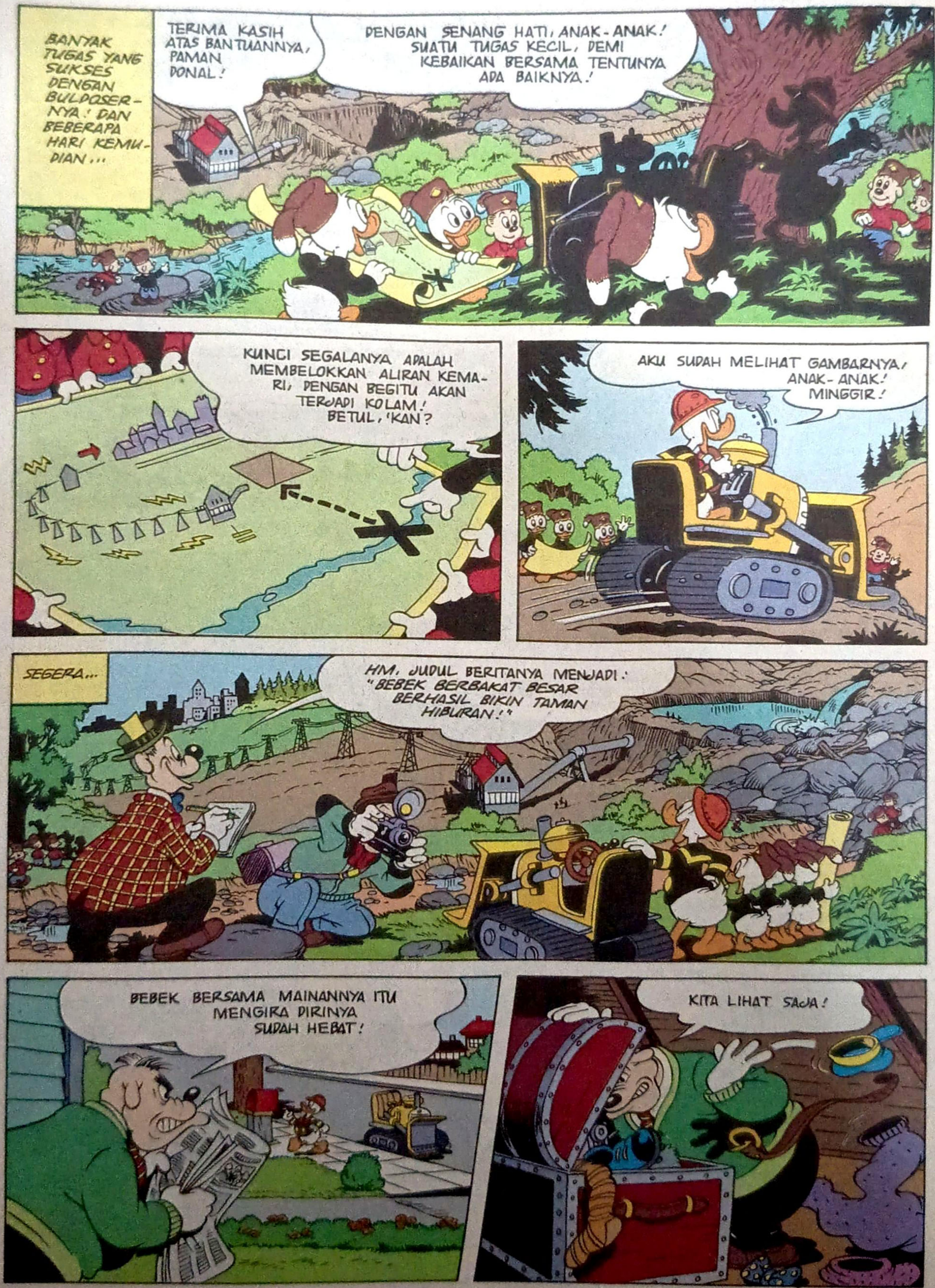
BANYAK TUGAS YANG SUKSES DENGAN BULDOSERNYA! DAN BEBERAPA HARI KEMUDIAN...
TERIMA KASIH ATAS BANTUANNYA, PAMAN DONAL!
DENGAN SENANG HATI, ANAK-ANAK! SUATU TUGAS KECIL, DEMI KEBAIKAN BERSAMA TENTUNYA ADA BAIKNYA!
KUNCI SEGALANYA ADALAH MEMBELOKKAN ALIRAN KEMARI, DENGAN BEGITU AKAN TERJADI KOLAM! BETUL, 'KAN?
AKU SUDAH MELIHAT GAMBARNYA, ANAK-ANAK! MINGGIR!
SEGERA...
HM. JUDUL BERITANYA MENJADI: "BEBEK BERBAKAT BESAR BERHASIL BIKIN TAMAN HIBURAN!"
BEBEK BERSAMA MAINANNYA ITU MENGIRA DIRINYA SUDAH HEBAT!
KITA LIHAT SAJA!

HARI BERIKUT-NYA...
YA, PAK BEBEK, BETUL! SAYA INGIN AGAR PAK BEBEK MEROBOHKAN BANGUNAN TUAKU DI LUAR KOTA ITU!
BANGUNAN ITU MERUSAK PEMANDANGAN DI TENGAH-TENGAH LINGKUNGAN YANG MASIH ASLI, SEHINGGA HARUS DIBONGKAR!
JANGAN KAWATIR! AKU AKAN MEMBERESKAN SEMUANYA!
AKU MINTA BANGUNAN ITU SEGERA DIBONGKAR!
AKU MENUJU KE SANA!
SEGERA...
WOW! MENURUT PANDANGANKU BANGUNAN ITU TIDAK MERUSAK PEMANDANGAN!
ORANG ITU PASTI NYENTRIK KARENA MENGHENDAKI BANGUNAN INI DIROBOHKAN!
AH, SUDAHLAH! PEKERJAAN ADALAH PEKERJAAN!
TTRRR!

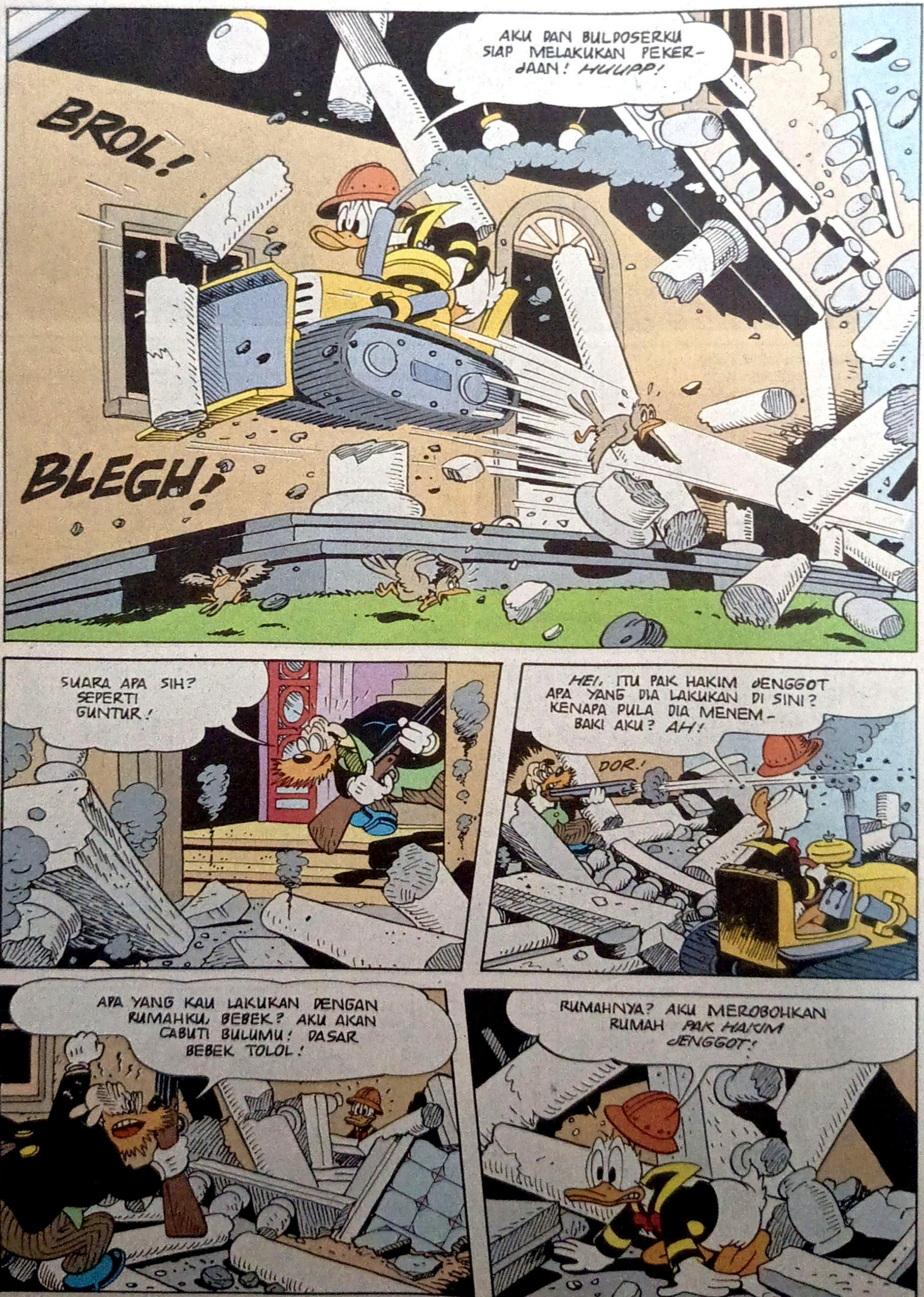
AKU DAN BULDOSERKU SIAP MELAKUKAN PEKER-JAAN! HUUPP!
BROL!
BLEGH!
SUARA APA SIH? SEPERTI GUNTUR!
HEI, ITU PAK HAKIM JENGGOT APA YANG DIA LAKUKAN DI SINI? KENAPA PULA DIA MENEM-BAKI AKU? AH!
DOR!
APA YANG KAU LAKUKAN DENGAN RUMAHKU, BEBEK? AKU AKAN CABUTI BULUMU! DASAR BEBEK TOLOL!
RUMAHNYA? AKU MEROBOHKAN RUMAH PAK HAKIM JENGGOT!

BERHENTILAH, BEBEK! KELUARLAH DAN ANGKAT TANGAN TINGGI-TINGGI!
KELUARGAKU SUDAH TINGGAL DI RUMAH INI SELAMA HAMPIR 200 TAHUN DAN KAMU MENGHANCUR-KANNYA HANYA DALAM 200 DETIK!
INI KESALAH-PAHAMAN, PAK HAKIM! BIARLAH AKU JELASKAN!
MAKA...
GANTI RUGI UNTUK PAK HAKIM JENGGOT MENGHILANGKAN SE-MUA KEUNTUNGANKU SELAMA INI! NASIIIB!
HEI, APAKAH ITU?
INI BAJU TETANGGAKU, POKIJAN! DIA MENIPUKU!
AKU HARUS MEMBERI PELA-JARAN KEPADA TETANGGA ITU!
ESOK PAGINYA...
DIIN!
SUARA APA ITU?
TO-ET!
BIIP!
TIN-TIN!
AAAAIIIIIIHHH!

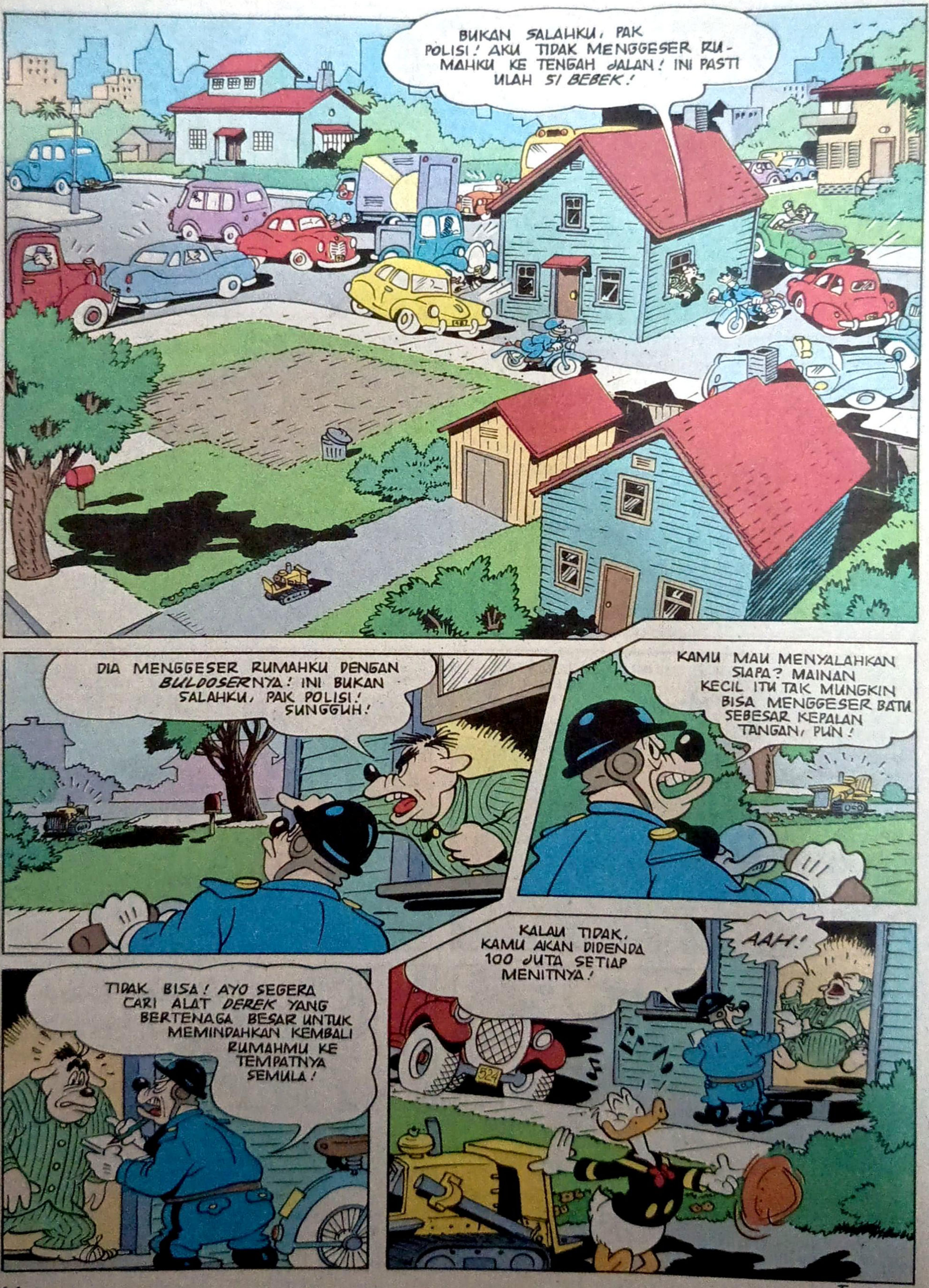
BUKAN SALAHKU, PAK POLISI! AKU TIDAK MENGGESER RUMAHKU KE TENGAH JALAN! INI PASTI ULAH SI BEBEK!
DIA MENGGESER RUMAHKU DENGAN BULDOSERNYA! INI BUKAN SALAHKU, PAK POLISI! SUNGGUH!
KAMU MAU MENYALAHKAN SIAPA? MAINAN KECIL ITU TAK MUNGKIN BISA MENGGESER BATU SEBESAR KEPALAN TANGAN, PUN!
TIDAK BISA! AYO SEGERA CARI ALAT DEREK YANG BERTENAGA BESAR UNTUK MEMINDAHKAN KEMBALI RUMAHMU KE TEMPATNYA SEMULA!
KALAU TIDAK, KAMU AKAN DIDENDA 100 JUTA SETIAP MENITNYA!
AAH!

Tamat

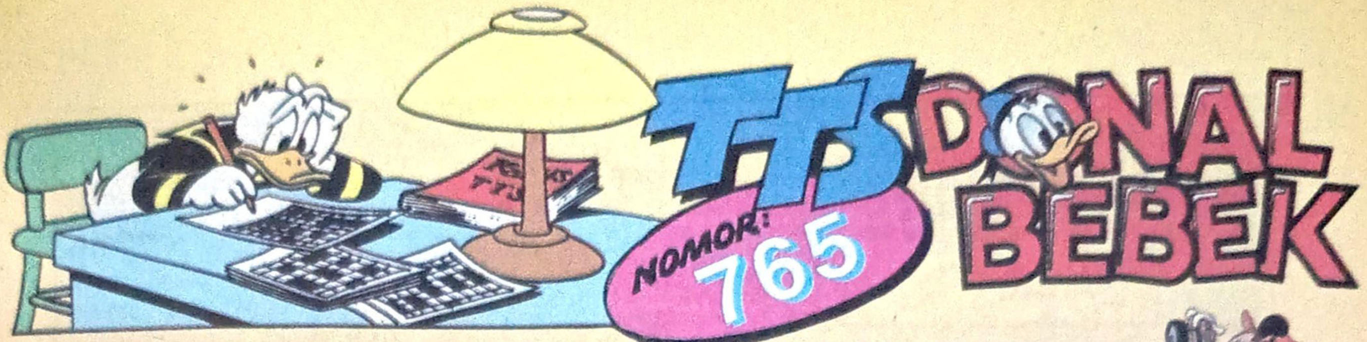

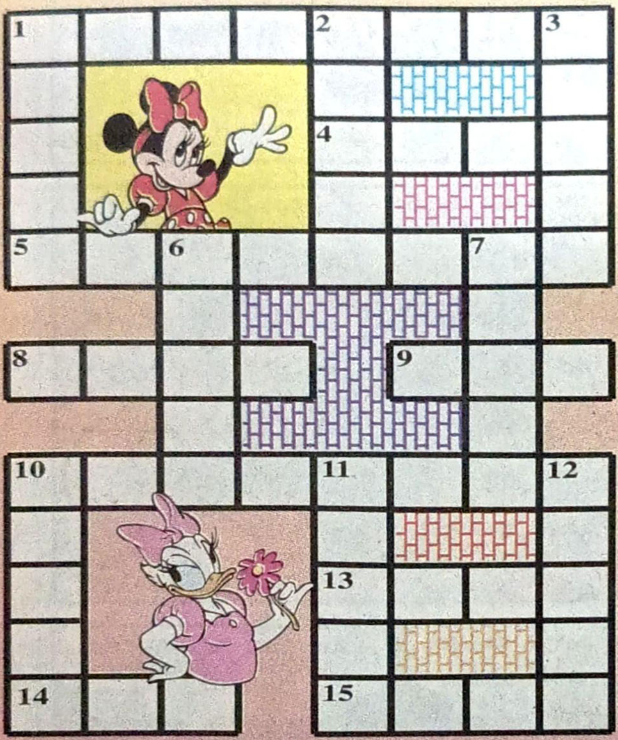

MENDATAR
1. Nama bulan
4. 100 tahun
5. Pawai dalam rangka pesta/perayaan
8. Alat penerangan/lampu kecil dari minyak
9. Kata penghubung
10. Taksiran penerimaan dan pengeluaran kas
13. Liar, ganas
14. Salah satu alat terpenting pada mobil
15. Bulan (bhs Inggris)

MENURUN
1. Sebuk halus dari kulit padi
2. Tempat berakhirnya aliran sungai di laut
3. Peluru kendali (disingkat)
6. Gembira
7. Prinsip kepercayaan pada Tuhan
10. Pria yang berperan sebagai pelaku di cerita
11. Buku tempat menyimpan kumpulan foto
12. Tonggak pendek yang ditanam di kuburan

Pengirim
Sarwo
Jakarta

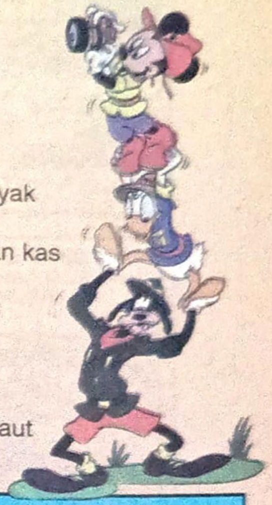

Jawaban TTS Donal Bebek no.760

Mendatar:	Menurun:
1. Landai	1. Lang ling lung
5. Neraka	2. Non
8. Nil	3. Ina
9. Go	4. Alas
11. Ialah	6. Esa
12. Isa	7. Ruler
13. Erosi	11. Ia
15. As	13. Es
16. Lak	14. Sim
17. Tema	17. Tua
19. Au	18. Akan
21. Asia	20. Is
23. Gusi	21. Si

KETENTUAN MENEBAK
1. Jawaban ditulis di kartu pos dan dikirim ke redaksi Donal Bebek/AWD Jl. Palmerah Selatan 22 Jkt 10270
2. Kartu pos ditempeli kupon TTS Donal Bebek no.765.
3. Tulis nama dan alamat pengirim dengan lengkap dan jelas.
4. Jawaban harus sudah diterima Redaksi paling lambat 14 hari setelah terbit Album Donal Bebek nomor ini.
5. Nama pemenang akan diumumkan pada Album Donal Bebek no.770, 23 Juli 1996
6. Disediakan masing-masing satu paket Istimewa Disney bagi 15 pemenang

Redaksi menerima kiriman TTS dan permainan (lengkap dengan kotak isian yang sudah jadi). Bagi yang dimuat akan diberi imbalan menarik!

PEMENANG OTAK-ATIK DONAL BEBEK NO.760

1. Piping
   Jln. Aki Padma 47 Rt 06/03
   Bandung Jawa Barat 40222
2. Anggita Rizki Putriany
   Jln. IPDA TUT Harsono 17 (timoho)
   Yogyakarta Jateng 55165
3. Prita Roni A.
   Jln. Purnawirawan Gg. Siuada 8
   No. 4 Gunung Ireng Bandar
   Lampung Sumatra Selatan 35152
4. Nurmawati
   Jln. Pd. Betung Rt 01/05 No. 54
   Kec. Pd. Aren Tangerang 15221
5. Erison Chandra Ridwan
   Jln. Manggis II No. 22-A Tg. Duren
   Jakarta Barat 11470
6. Andri Hamonangan
   Jln. Pengayoman No. 7 Kelurahan
   Way Urang Kalianda
   Lampung Selatan 35513
7. Sriyulita
   d/a. Comp. Perairan Otorita DAM
   Muka Kuning No. 3
   Pulau Batam 29433
8. Rosmiyati Syam
   Jln. Marsma R Iswahyudi No. 13
   Rt 32 Balikpapan
   Kalimantan Timur 76115
9. Ferdinand H.
   Komp. SMP YPPK Ekumene Biak
   Kelurahan Mandala Irian Jaya
   98111
10. Willy
    Jln. Merdeka No. 2A P. Brayan
    Kota Medan Sumatra Utara 20116
11. Evana Soraya A.
    Jln. Gelora No. 20 Sidoarjo
    Jawa Timur
12. Otniel Kowandi
    Jln. Bayangkara No. 33 Rt 13
    Talang Banjar Jambi
13. Cholil Amrullah
    Jln. Bhayangkara Moh. Husen 23
    Rt 03 Rw 04 Bangkalan
    Madura Jawa Timur 69112
14. Renny
    Jln. Dr. Makaliwe Raya No. 36
    Grogol Jakarta Barat 11450
15. Fania Destiana
    d/a. Toko Super Motor
    Jln. T.G.H. Faisal Sweta Lobar
    Nusa Tenggara Barat 83236

Hadiah akan dikirim langsung ke alamat masing-masing. Kepada pembaca yang belum beruntung jangan kecewa. Ikuti terus teka-teki Donal Bebek, masih banyak kesempatan bagi kalian

Ralat : ... 41. Nama bintang

HIAWATA
MENCAIRKAN SALJU
BRRR! MUSIM DINGIN KALI INI AMAT MENUSUK!
BULU-BULU DI HIASAN RAMBUTKU JADI MEMBEKU! BRRR!
H87116
PANTAS SAJA! HABIS SEMALAM TURUN SALJU, SIH!
SALJU ITU INDAH, TAPI JADI MENYUSAHKAN KALAU MEMBUAT WIGWAM KITA DINGIN!
PAKAILAH SELIMUT INI, HIAWATA! BIAR KAMU HANGAT!
BRRRR!
BRRRR!
INI LEBIH BAIK! MUNGKIN PAK DUKUN TAHU TENTANG MUSIM INI!
BAGAIMANA CARANYA SUPAYA JADI HANGAT, PAK DUKUN?
AKU TIDAK BISA BERPIKIR KARENA KEDINGINAN, HIAWATA!
HMPF! DARI PAK DUKUN TIDAK DAPAT APA-APA! TAPI SEBENARNYA DIA TAHU! SUPAYA HANGAT HARUS MEMBUAT API UNGGUN! AKU MAU KE HUTAN!
NAH, POHON INI BISA DIPAKAI UNTUK MEMBUAT API UNGGUN YANG BESAR! DENGAN BEGITU SALJUNYA AKAN MELELEH!

HIYAAA!
GAGLOK!
SWING!
?
PLOK!
HUH! CARA BEGINI HANYA MEMBUATKU TAMBAH DINGIN!
SEHARUSNYA SALJU DI ATAS POHON INI AKU BUANG DULU, BARU DITEBANG! RASAKAN, NIH!
DUK!
'DUH'! TERNYATA SALJU YANG ADA DI DAHAN LEBIH BANYAK DARI DUGAANKU!
GRUDUK!
HUH! AKU INGIN SALJU YANG MENYEBALKAN INI MENCAIR!
EH... AKU PU-NYA AKAL BAGUS!
API INI BISA MEMBUAT SALJUNYA MENCAIR! LALU AKU BISA LANGSUNG MENEBANG POHON INI TANPA HARUS BEKERJA KERAS!
KRIIIIIET!

BERHASIL ! POHONNYA LANGSUNG MENGERING DAN BEBAS SALJU ...
WHUUSS!
... DAN AKU JUGA BISA MENGHANGAT-KAN DIRI !
HUS! APINYA AKU MATIKAN DULU! SEKA-RANG TINGGAL MENE-BANG POHONNYA!
WUSS!
CESSSS!
MULAI !
POHON INI SUDAH JADI ARANG ! JADI AKU BISA LEBIH MUDAH ME-NEBANGNYA !
GALLOK!
UPS! TERNYATA... DI POHONNYA MASIH ADA APINYA!
WHUUSSS!
DAN TIDAK CUMA POHON INI!
DEMI KAPAK SAKTI ! LIHAT! KARENA POHON TERBAKAR INI, SEMUA SALJU JADI MELELEH!
HAHA! PASTI AYAH AKAN BANGGA PADA ANAK LAKI-LAKINYA YANG LEBIH PINTAR DARI PAK DUKUN!
SEKARANG KITA BENAR-BENAR BASAH!
AKU LEBIH SUKA SALJU, DARI-PADA KEBANJIRAN AIR LELEHAN SEPERTI INI!
TAMAT

BUNG KELINCI
MEMBUKTIKAN KEBENARAN
SELAMAT MEMANCING BUNG!
BAREN ELANG MENYEWAKAN KAPAL
MEMANG MEMAKAN BIAYA, TAPI PASTI HASILNYA LEBIH BANYAK!
VRRRRR!
H 90168
TIDAK ADA ORANG LAIN SEBELUMKU, JADI AKU BISA DAPAT IKAN LEBIH BA-NYAK!
ZWIEP!
LUAR BIASA! HASIL TANGKAPANKU BANYAK SEKALI!
NYAM! SLURP! KELINCI ITU BELUM TAHU! TAPI YANG JELAS, DIA BE-KERJA UNTUK-KU!
ITU DIA DATANG! HE! HE!
VRRRRR!
HEI, PEMBAJAK!
B-BUAYA!
BONK!
SPLONS!
KALAU KAMU TIDAK BISA ME-NGEMUDI, JANGAN COBA-COBA ME-LINTASI SUNGAI INI, KELINCI!
TAPI...

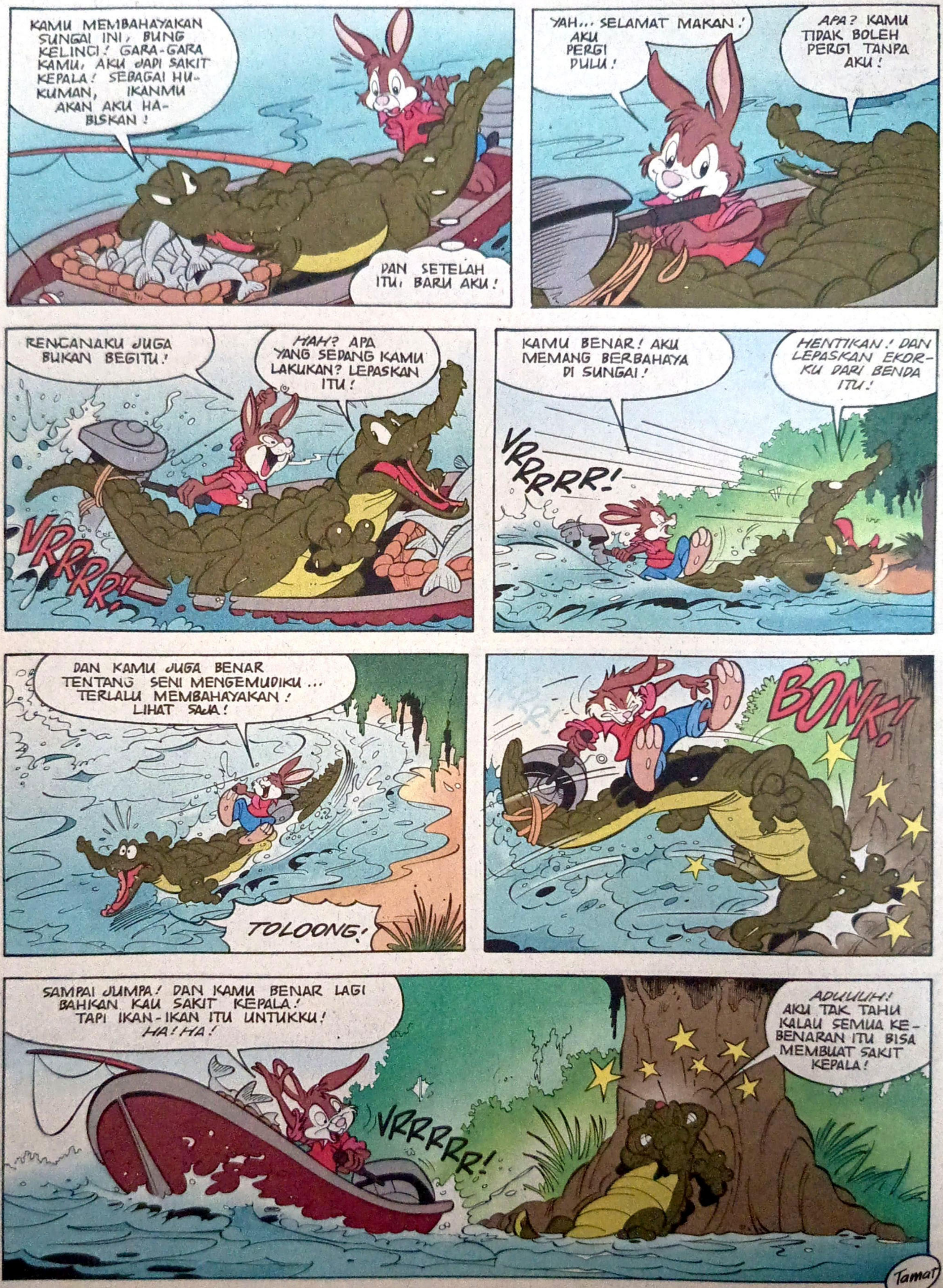

KAMU MEMBAHAYAKAN SUNGAI INI, BUNG KELINCI! GARA-GARA KAMU, AKU JADI SAKIT KEPALA! SEBAGAI HUKUMAN, IKANMU AKAN AKU HABISKAN!
DAN SETELAH ITU, BARU AKU!
YAH... SELAMAT MAKAN! AKU PERGI DULU!
APA? KAMU TIDAK BOLEH PERGI TANPA AKU!
RENCANAKU JUGA BUKAN BEGITU!
HAH? APA YANG SEDANG KAMU LAKUKAN? LEPASKAN ITU!
VRRRRR!
KAMU BENAR! AKU MEMANG BERBAHAYA DI SUNGAI!
HENTIKAN! DAN LEPASKAN EKORKU DARI BENDA ITU!
VRRRRR!
DAN KAMU JUGA BENAR TENTANG SENI MENGEMUDIKU... TERLALU MEMBAHAYAKAN! LIHAT SAJA!
TOLOONG!
BONK!
SAMPAI JUMPA! DAN KAMU BENAR LAGI BAHKAN KAU SAKIT KEPALA! TAPI IKAN-IKAN ITU UNTUKKU! HA! HA!
VRRRRR!
ADUUUH! AKU TAK TAHU KALAU SEMUA KEBENARAN ITU BISA MEMBUAT SAKIT KEPALA!
Tamat

DONAL BEBEK
JUARA CRICKET
TRET! TRETTRET! TRET!
TUK!
DOR! DOR!
RASAKAN, NIH!
H9559
ACARA PERANG-PERANGAN YANG BIKIN BERISIK SUDAH SELESAI! SEKA-RANG PERMAINAN YANG MENDIDIK!
?
?
?
SEKARANG TANCAPKAN GAWANG-GAWANG KECIL INI DI RUMPUT! LALU AKU PERLIHATKAN CARA BERMAINNYA!
OKE, ANAK-ANAK! LIHAT BAIK-BAIK BAGAIMANA JUARA CRICKET MENDEMONSTRASIKAN PUKULAN MAUTNYA!
SWING!

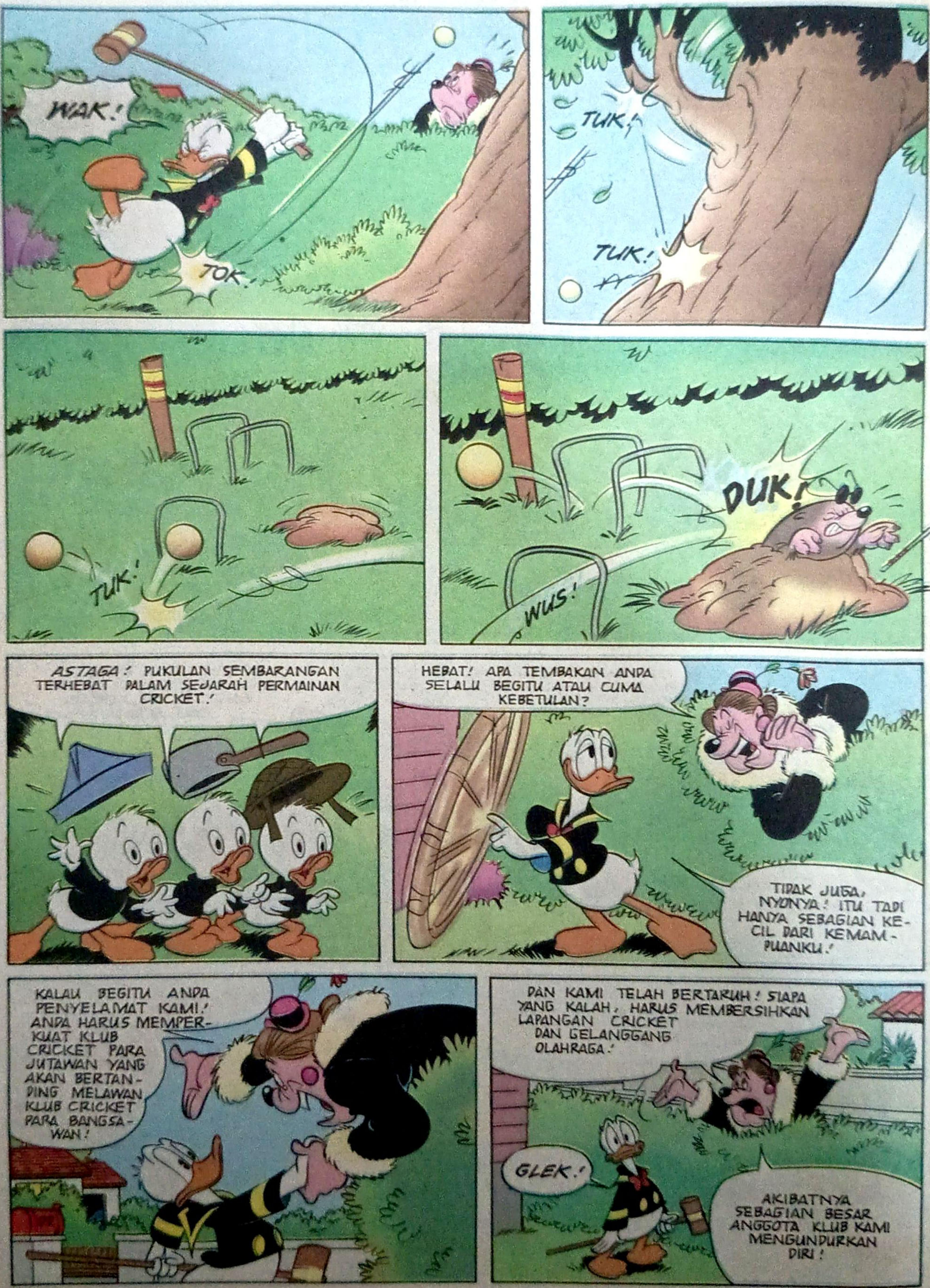
WAK!
TOK.
TUK!
TUK!
TUK!
DUK!
WUS!
ASTAGA! PUKULAN SEMBARANGAN TERHEBAT DALAM SEJARAH PERMAINAN CRICKET!
HEBAT! APA TEMBAKAN ANDA SELALU BEGITU ATAU CUMA KEBETULAN?
TIDAK JUGA, NYONYA! ITU TADI HANYA SEBAGIAN KECIL DARI KEMAMPUANKU!
KALAU BEGITU ANDA PENYELAMAT KAMI! ANDA HARUS MEMPERKUAT KLUB CRICKET PARA JUTAWAN YANG AKAN BERTANDING MELAWAN KLUB CRICKET PARA BANGSAWAN!
DAN KAMI TELAH BERTARUH! SIAPA YANG KALAH, HARUS MEMBERSIHKAN LAPANGAN CRICKET DAN GELANGGANG OLAHRAGA!
GLEK!
AKIBATNYA SEBAGIAN BESAR ANGGOTA KLUB KAMI MENGUNDURKAN DIRI!

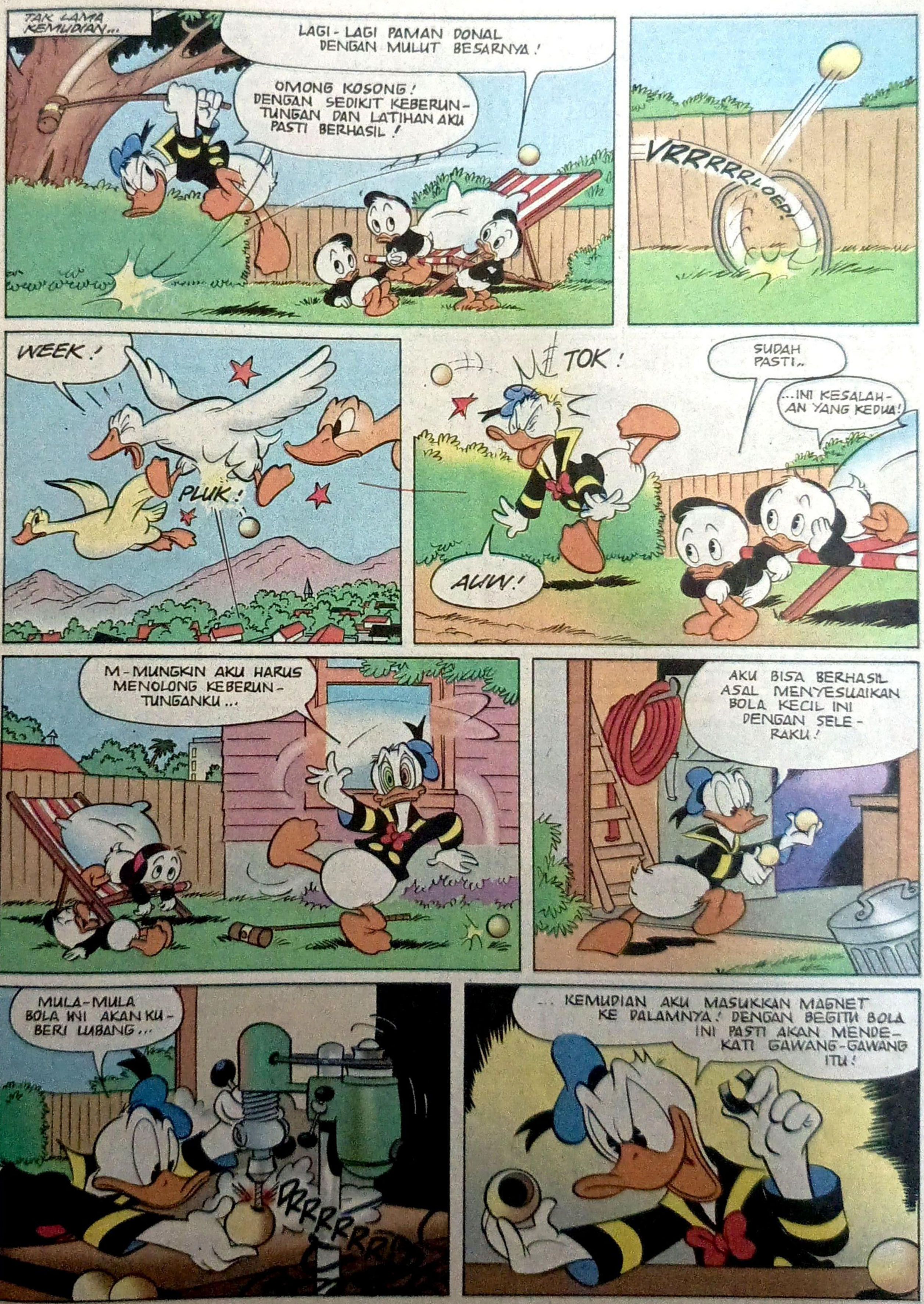
TAK LAMA KEMUDIAN...
LAGI-LAGI PAMAN DONAL DENGAN MULUT BESARNYA!
OMONG KOSONG! DENGAN SEDIKIT KEBERUNTUNGAN DAN LATIHAN AKU PASTI BERHASIL!
VRRRRRLOED!
WEEK!
PLUK!
TOK!
SUDAH PASTI..
...INI KESALAHAN YANG KEDUA!
AUW!
M-MUNGKIN AKU HARUS MENOLONG KEBERUNTUNGANKU...
AKU BISA BERHASIL ASAL MENYESUAIKAN BOLA KECIL INI DENGAN SELERAKU!
MULA-MULA BOLA INI AKAN KUBERI LUBANG...
DRRRRRRT
...KEMUDIAN AKU MASUKKAN MAGNET KE DALAMNYA! DENGAN BEGITU BOLA INI PASTI AKAN MENDEKATI GAWANG-GAWANG ITU!

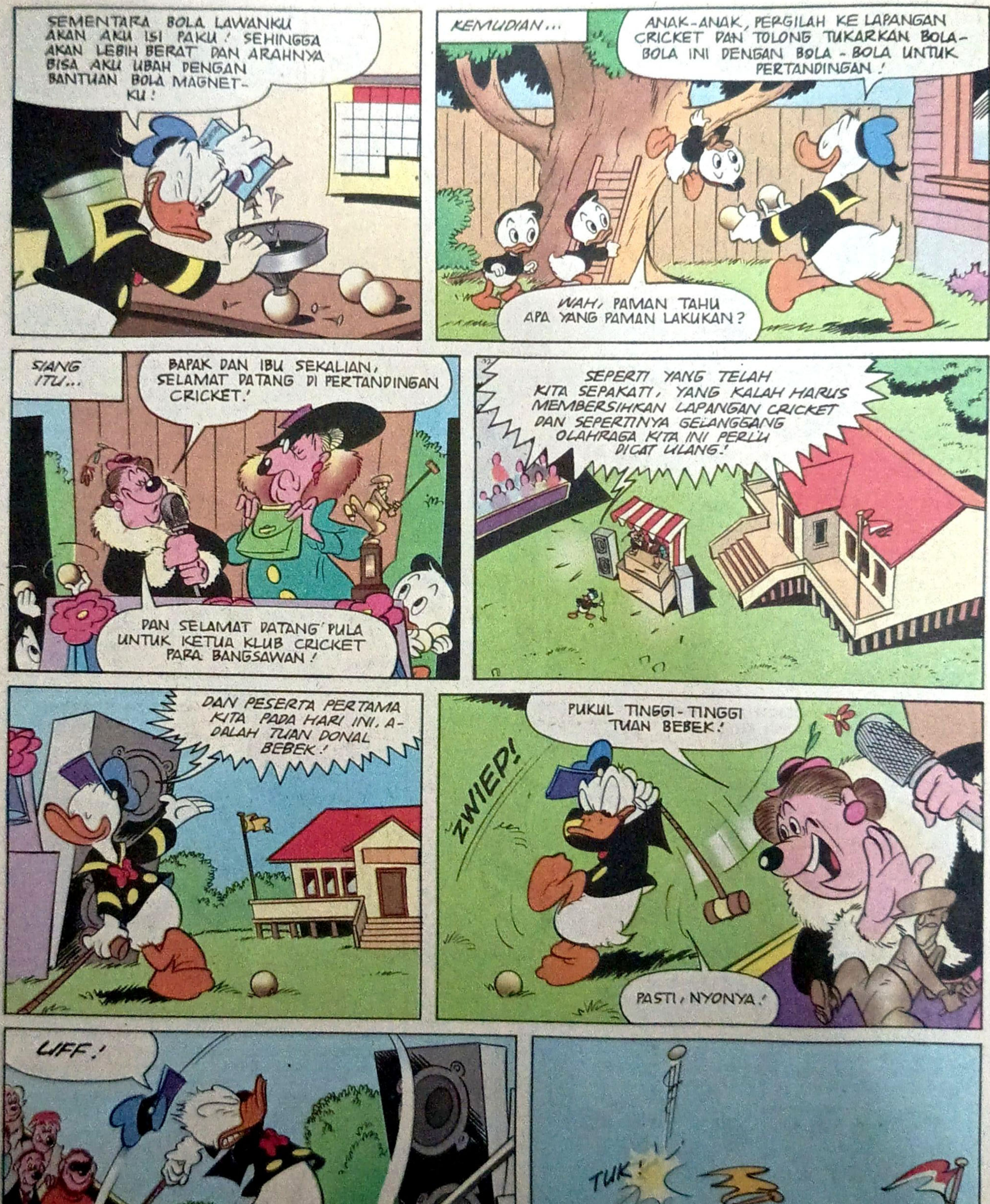

SEMENTARA BOLA LAWANKU AKAN AKU ISI PAKU! SEHINGGA AKAN LEBIH BERAT DAN ARAHNYA BISA AKU UBAH DENGAN BANTUAN BOLA MAGNET-KU!
KEMUDIAN...
ANAK-ANAK, PERGILAH KE LAPANGAN CRICKET DAN TOLONG TUKARKAN BOLA-BOLA INI DENGAN BOLA-BOLA UNTUK PERTANDINGAN!
WAH, PAMAN TAHU APA YANG PAMAN LAKUKAN?
SIANG ITU...
BAPAK DAN IBU SEKALIAN, SELAMAT DATANG DI PERTANDINGAN CRICKET!
DAN SELAMAT DATANG PULA UNTUK KETUA KLUB CRICKET PARA BANGSAWAN!
SEPERTI YANG TELAH KITA SEPAKATI, YANG KALAH HARUS MEMBERSIHKAN LAPANGAN CRICKET DAN SEPERTINYA GELANGGANG OLAHRAGA KITA INI PERLU DICAT ULANG!
DAN PESERTA PERTAMA KITA PADA HARI INI, A-DALAH TUAN DONAL BEBEK!
PUKUL TINGGI-TINGGI TUAN BEBEK!
ZWIEP!
PASTI, NYONYA!
UFF!
TOK!
TUK!
TUING!

VRRRRR!
KLENG!
A-APA ITU?
WUUS!
AAAAHH! SESUATU TELAH MEMBUAT BAGASI BERLUBANG! MUATAN KITA JADI BERJATUHAN!
BAOEM!
KRAAAK!
ASTAGA! APA SIH SEBENARNYA YANG KITA ANGKUT?
EH... ALAT-ALAT BANGUNAN! BULDOZER, TRAKTOR, MESIN PENGGILING...
...DAN SEKOTAK DINAMIT!
DINAMIT
ZOEFF!
SEMINGGU KEMUDIAN...
WAUW! PERMAINAN INI BENAR-BENAR MENYENANGKAN, PAMAN!
CIHUII!
JADI JANGAN TERLALU CEPAT MEMPERBAIKI LAPANGAN INI, YA!
GRR!

Tamat

GOBER BEBEK
BISNIS SUMUR PINTA
APA ITU?
INILAH IDEKU YANG TERBARU! SUMUR PINTA!
D92559
AH, INI 'KAN CUMA OMONG KOSONG!
KLENG!
MAU-MAUNYA ORANG DIBOHONGI!
KRINCING!
MEMBUANG UANG KE SUMUR PAMAN TIDAK AKAN MEMBUAT PERMINTAAN MEREKA JADI TERKABUL!
KRINCING!
SIAPA YANG BILANG PERMINTAAN MEREKA TERKABUL?
YANG JELAS PERMINTAANKULAH YANG TERKABUL!
SUMUR PINTA GOBER BEBEK
Tamat

GOBER BEBEK

KOTA BAWAH TANAH (Bag.1)

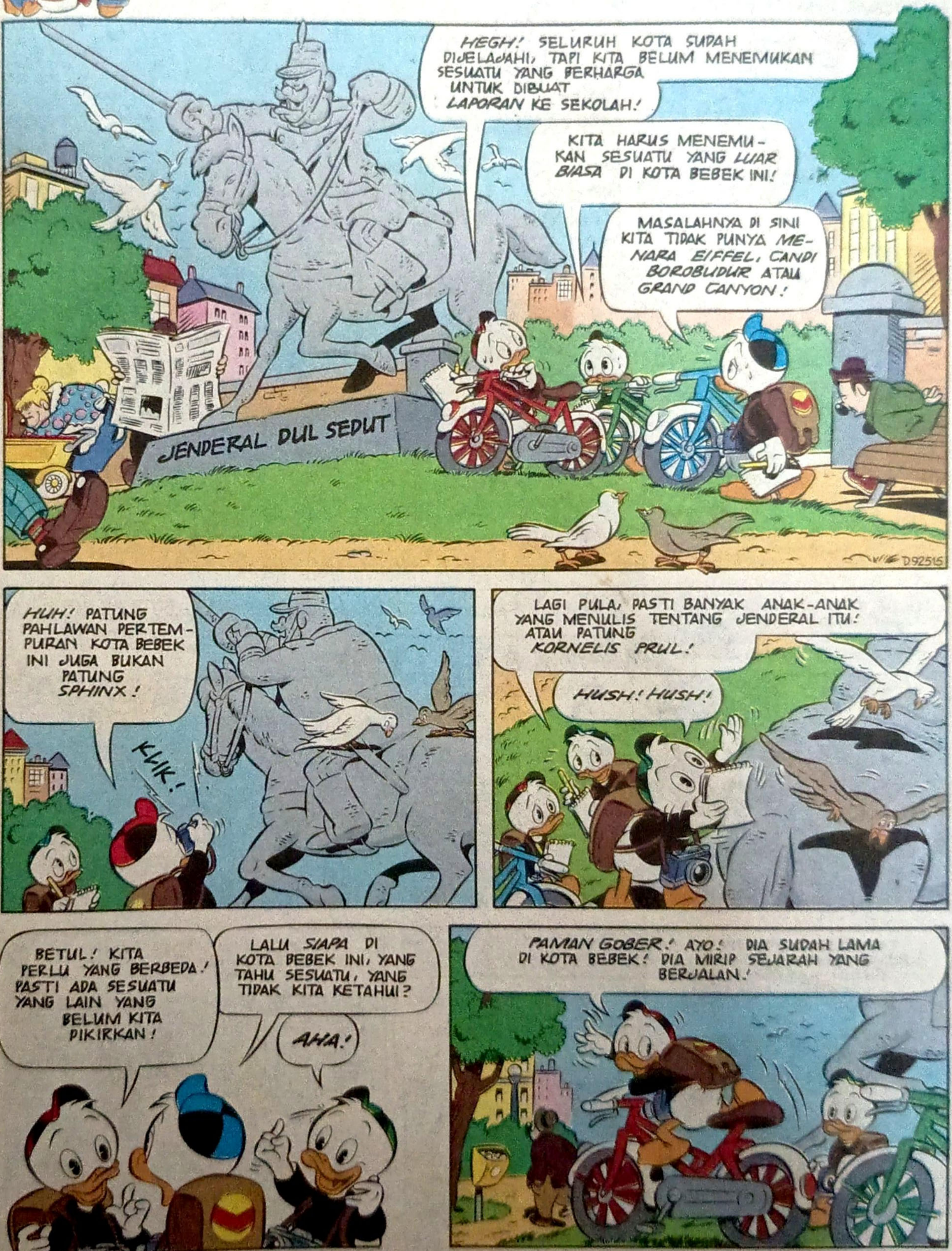

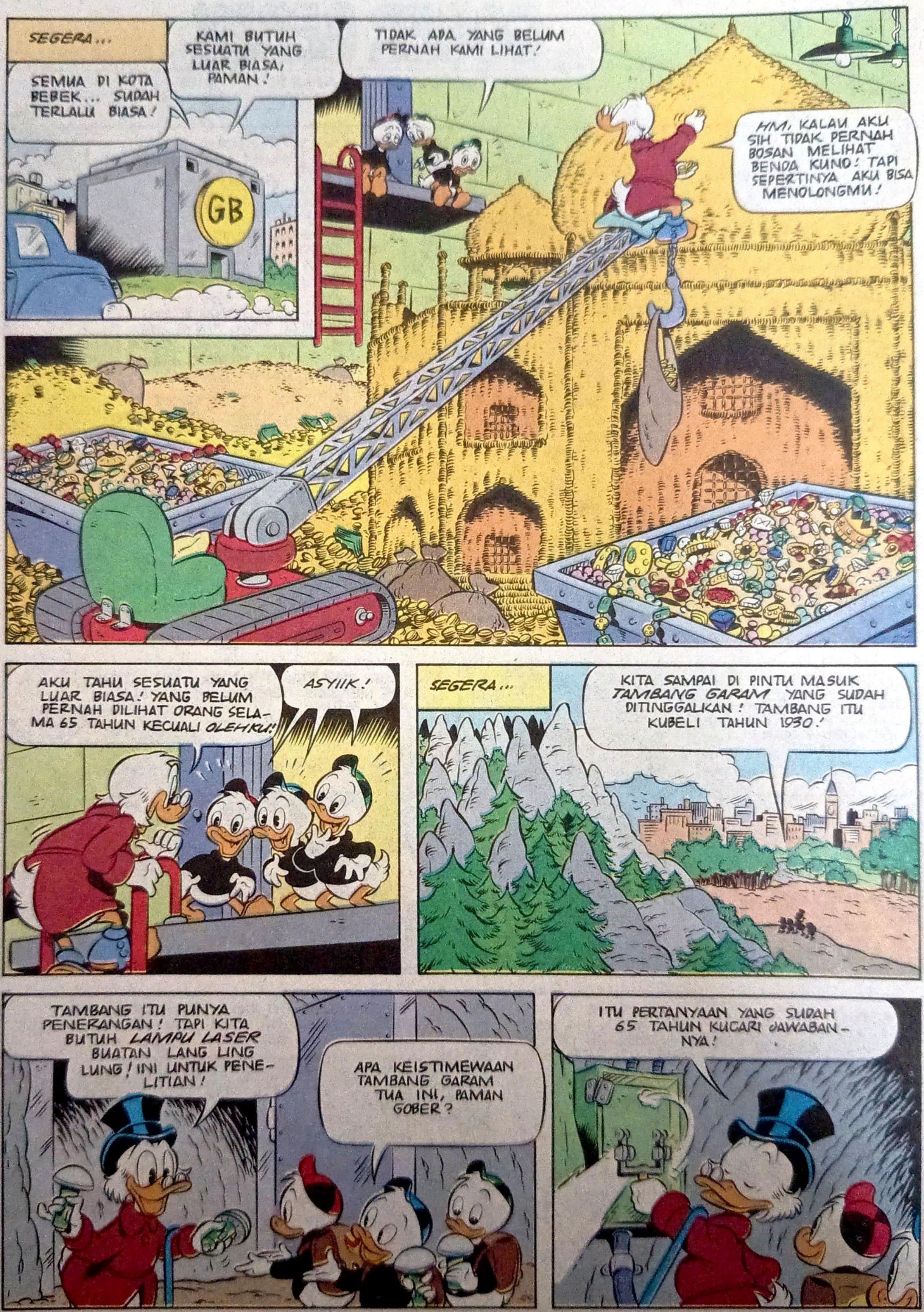
SEGERA...
SEMUA DI KOTA BEBEK... SUDAH TERLALU BIASA!
KAMI BUTUH SESUATU YANG LUAR BIASA, PAMAN!
GB
TIDAK ADA YANG BELUM PERNAH KAMI LIHAT!
HM, KALAU AKU SIH TIDAK PERNAH BOSAN MELIHAT BENDA KUNO! TAPI SEPERTINYA AKU BISA MENOLONGMU!
AKU TAHU SESUATU YANG LUAR BIASA! YANG BELUM PERNAH DILIHAT ORANG SELAMA 65 TAHUN KECUALI OLEHKU!
ASYIIK!
SEGERA...
KITA SAMPAI DI PINTU MASUK TAMBANG GARAM YANG SUDAH DITINGGALKAN! TAMBANG ITU KUBELI TAHUN 1930!
TAMBANG ITU PUNYA PENERANGAN! TAPI KITA BUTUH LAMPU LASER BUATAN LANG LING LUNG! INI UNTUK PENELITIAN!
APA KEISTIMEWAAN TAMBANG GARAM TUA INI, PAMAN GOBER?
ITU PERTANYAAN YANG SUDAH 65 TAHUN KUCARI JAWABANNYA!

PADAHAL GARAM ITU MURAH, LHO! ATAU ADA HAL LAIN YANG MEMBUAT PAMAN BEKERJA DI SINI?
HMM! LAIN WAKTU TAMBANG INI BISA MENDATANGKAN UANG! LIHAT SAJA!
MUNGKIN AKU BISA MENGGUNAKANNYA UNTUK MENYIMPAN UANGKU! TEMPERATUR DI TAMBANG GARAM TIDAK TERLALU PANAS, DAN JUGA TIDAK TERLALU DINGIN! COCOK UNTUK MENYIMPAN SESUATU!
TAK LAMA KEMUDIAN...
HM, APA PENDAPAT KALIAN?
WOW! KAMI MENDAPAT SESUATU YANG LUAR BIASA!
WAH, SEPERTI MASUK KE DUNIA ASING!
KE DIMENSI KUBUS!
HEI, TULISAN KITA PASTI HEBAT!
ITU EMAS PUTIH, ANAK-ANAK! DI ROMA KUNO, GARAM SANGAT MAHAL! DAN DIGUNAKAN SEBAGAI UANG!
DAN KENYATAANNYA PARA PRAJURIT ROMA DIBAYAR PAKAI GARAM, BUKAN UANG LOGAM!
GARAM MENJADI SANGAT PENTING! KONON, TAMBANG INI MULA-MULA DIKERJAKAN OLEH SUKU INDIAN GARAMI KUNO! DAN GARAMNYA MEMBUAT MEREKA SANGAT KAYA!
SEMOGA TERJADI JUGA PADAKU!

WOW! DI BUKU PEDOMAN PRAMUKA MUNGKIN ADA KETERANGAN TENTANG MEREKA!
GARAM: DICAMPUR LADA... GARAM: UNTUK MENANGKAP BURUNG... AH! GARAM: PENAMBANG KUNO WARGA KOTA BEBEK!
DENGAR! "SUKU INDIAN GARAMI BERKEMBANG MENJADI PENDUDUK YANG MAJU! MEREKA JUGA AHLI DI BIDANG ARTISTIK!"
"KONON MEREKA TINGGAL DI DALAM TAMBANG GARAM, DI SEBUAH KOTA BAWAH TANAH YANG MEGAH BERNAMA GARAMIDUSUN! SAYANG, JALAN KE SANA TIDAK PERNAH DIKETEMUKAN!"
WAH! KALAU MEREKA BENAR-BENAR HIDUP DI DALAM TAMBANG, KITA BISA MENEMUKAN PENINGGALAN MEREKA!
ADA ALAT PERAGA UNTUK LAPORAN KITA!
AKU TIDAK PEDULI DENGAN ALAT PERAGA! POKOKNYA PENINGGALAN ITU MENDATANGKAN UANG!
DRT! DRT!
AYO! AKU TAK BISA MENUNGGU UNTUK MULAI MEMETIK UNTUNG DARI BARANG YANG BERHARGA DI TAMBANG INI!
!!!
JES! JES! JES!

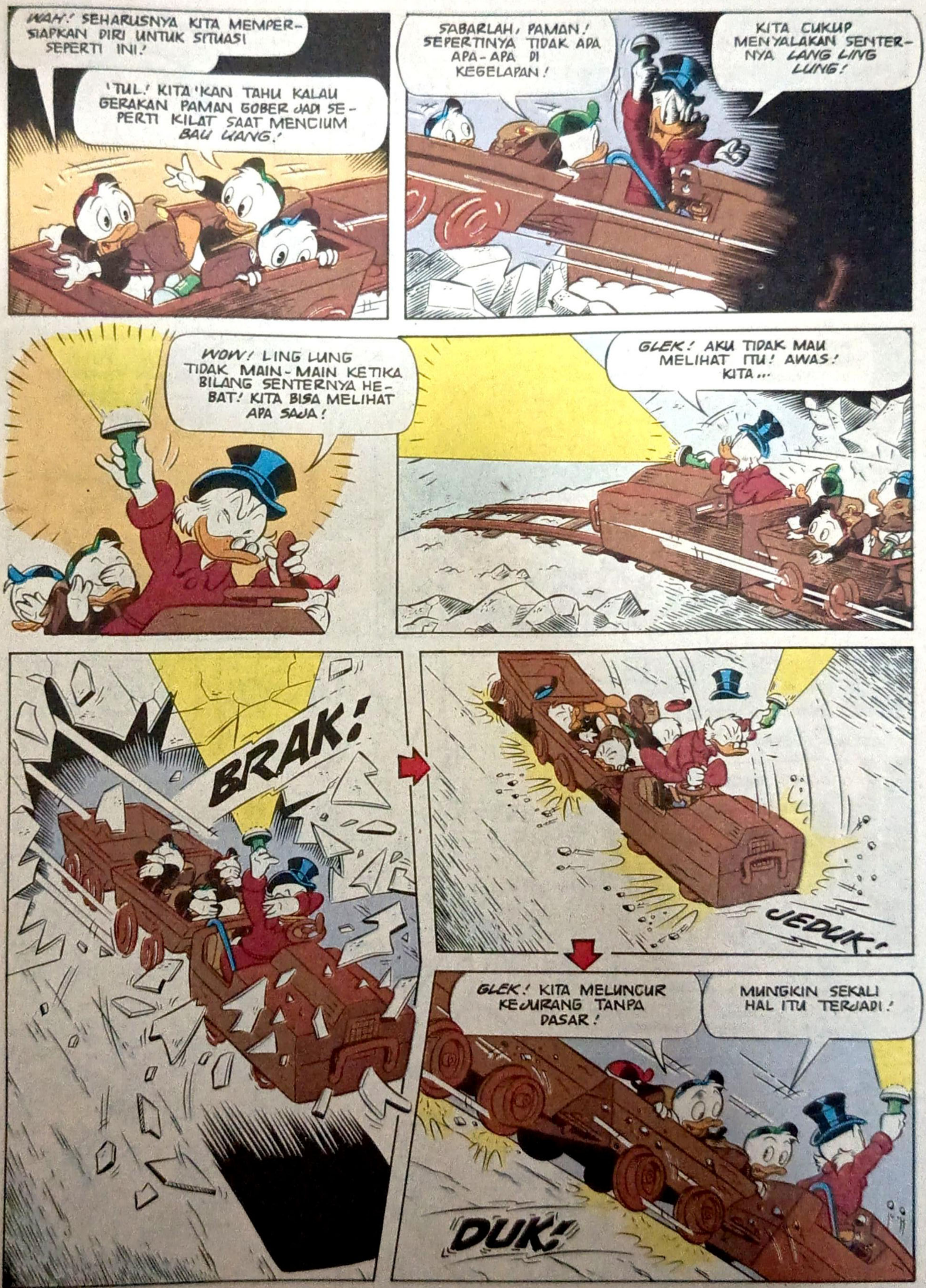
WAH! SEHARUSNYA KITA MEMPERSIAPKAN DIRI UNTUK SITUASI SEPERTI INI!
'TUL! KITA 'KAN TAHU KALAU GERAKAN PAMAN GOBER JADI SEPERTI KILAT SAAT MENCIUM BAU UANG!
SABARLAH, PAMAN! SEPERTINYA TIDAK APA APA-APA DI KEGELAPAN!
KITA CUKUP MENYALAKAN SENTERNYA LANG LING LUNG!
WOW! LING LUNG TIDAK MAIN-MAIN KETIKA BILANG SENTERNYA HEBAT! KITA BISA MELIHAT APA SAJA!
GLEK! AKU TIDAK MAU MELIHAT ITU! AWAS! KITA...
BRAK!
JEDUK!
GLEK! KITA MELUNCUR KEJURANG TANPA DASAR!
MUNGKIN SEKALI HAL ITU TERJADI!
DUK!

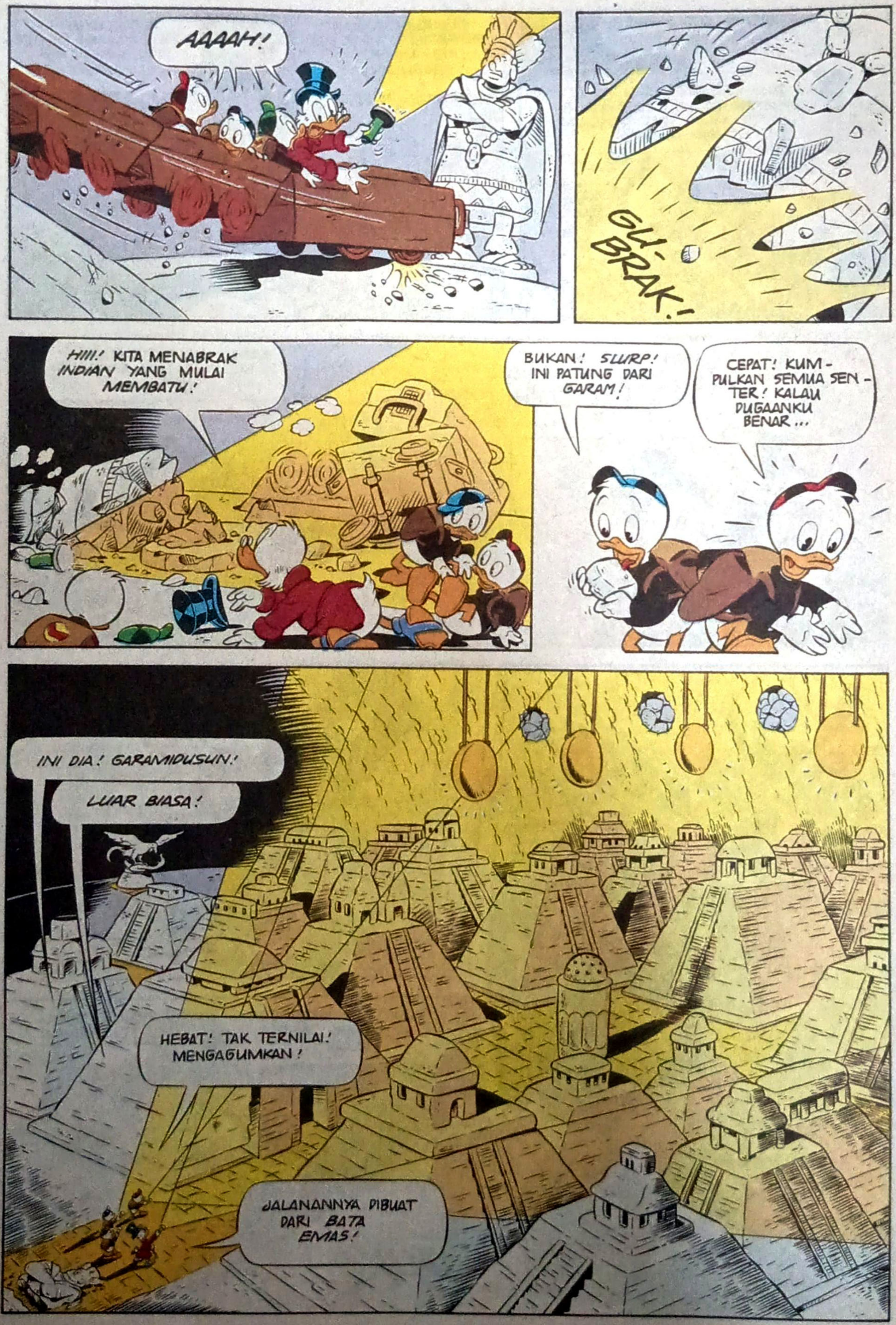
AAAAH!
GU-BRAK!
HIII! KITA MENABRAK INDIAN YANG MULAI MEMBATU!
BUKAN! SLURP! INI PATUNG DARI GARAM!
CEPAT! KUMPULKAN SEMUA SENTER! KALAU DUGAANKU BENAR...
INI DIA! GARAMIDUSUN!
LUAR BIASA!
HEBAT! TAK TERNILAI! MENGAGUMKAN!
JALANANNYA DIBUAT DARI BATA EMAS!

AKU HARUS KE KOTA BEBEK... MENGAMBIL ALAT ANGKUT DAN PEKERJA UNTUK MENCANGKULI JALANAN!
JANGAN! PAMAN TAK BOLEH MENGHANCURKAN PENINGGALAN PURBA-KALA!
SYIUT!
OOOH!
PAMAN JUGA TAK BISA MEMANJAT TEBING ITU!
HARUS BIKIN PANJATAN! TAPI BUTUH WAKTU LAMA!
SYIUT!
PALING BAIK KEMBALI KE KOTA, CARI JALAN YANG DIPAKAI ORANG INDIAN!
SEMOGA JALANNYA LEBIH DARI SATU...
...INI MIRIP JALAN KELUAR, TAPI AGAK TERHALANG!
KEMUDIAN DI TENGAH PUSAT KOTA...
MELIHAT JALAN YANG MENGARAH KE EMPAT PENJURU INI, SEPERTINYA DI UJUNGNYA ADA JALAN KELUAR!
MUNGKIN SAJA!
WOW! KITA BISA UNTUNG KALAU MENCONGKELI KOTA INI DAN MENJUALNYA KE MUSEUM!
HM, AKU HARUS PUNYA BEBERAPA LAMPU LASER LINGLUNG DAN MEMOMPA UDARA SEGAR UNTUK PARA PERKERJA!
LALU BAGAIMANA PENDUDUK INI BISA BERTAHAN?
JAWABANNYA ADA DI BUKU PEDOMAN PRAMUKA! LIHAT DI BAGIAN "KOTA BAWAH TANAH -- INDIAN KUNO!"
BETUL! GARAMI-DUSUN MENYITA SATU PARAGRAP! DENGAR!

"SUKU INDIAN GARAMI MENERANGI KOTANYA DENGAN CAHAYA MATAHARI YANG DIARAHKAN KE BAWAH TANAH MELALUI BEBERAPA LUBANG YANG DIGALI MENUJU KE PERMUKAAN! CAHAYA MATAHARI MASUK KE KOTA SETELAH MELEWATI BEBERAPA REFLEKTOR!"
"UNTUK VENTILASI, MEREKA MENGGUNAKAN TENAGA PANAS BUMI YANG AKAN MENGGERAKKAN KULIT LUAR..."
"... UNTUK MENYEDOT UDARA SEGAR DI PERMUKAAN BUMI DAN KEMUDIAN DIALIRKAN DENGAN AIR CONDITIONING!"
WAH, SUDAH MAJU SEKALI!
DAN KAYA! BAHKAN REFLEKTORNYA PUN DIBUAT DARI EMAS!
TAPI ADA APA DENGAN MEREKA? MENGAPA MEREKA MENINGGALKAN KOTA YANG LUAR BIASA INI?
GLEK! AKU TAHU JAWABANNYA! LIHAT!
HSSS!
HSSSS!
WHUUSSS!

Bersambung

DONAL BEBEK
MOBIL PENGERUK SALJU
FIUH! AKU SENANG PEKERJAAN INI SUDAH BERAKHIR!
DONAL BEBEK
D 93023
WEK! MOBIL PENGERUK SALJU!
DONAL BEBEK
HEI, JANGAN NGEBUT! NANTI SALJUNYA MASUK KE RUMAHKU LAGI!
FIUH! UNTUK SEMENTARA AKU AMAN!
2860
AKU SUDAH SUSAH PAYAH MENGERUK SALJU DI HALAMANKU... EH, SI SUPIR TOLOL ITU MALAH MAU MENIMBUNNYA LAGI!
GUBRAK!
BLEB!
DONAL BEBEK

Tamat

PRAMUKA SIAGA